



ΕΘΝΙΚΟΣ ΟΡΓΑΝΙΣΜΟΣ
ΔΗΜΟΣΙΑΣ ΥΓΕΙΑΣ

Ημερήσια έκθεση επιδημιολογικής επιτήρησης λοίμωξης από το νέο κορωνοϊό (COVID-19)

Δεδομένα έως 22 Μαΐου 2021, ώρα 15:00

Εισαγωγή

Τα στοιχεία που παρουσιάζονται αφορούν περιστατικά από την επιδημιολογική επιτήρηση της νόσου από το νέο κορωνοϊό (COVID-19), με βάση τα δεδομένα που έχουν δηλωθεί στον ΕΟΔΥ και καταγραφεί μέχρι τις 22 Μαΐου 2021 (ώρα 15:00).

Τα **νέα εργαστηριακά επιβεβαιωμένα κρούσματα** της νόσου που καταγράφηκαν τις τελευταίες 24 ώρες είναι **1.505**, εκ των οποίων **6** εντοπίστηκαν κατόπιν ελέγχων στις πύλες εισόδου της χώρας. Ο **συνολικός αριθμός** των κρουσμάτων ανέρχεται σε **388.929** (ημερήσια μεταβολή +0.4%), εκ των οποίων **51.2% άνδρες**.¹ Με βάση τα επιβεβαιωμένα κρούσματα των τελευταίων 7 ημερών, 33 θεωρούνται σχετιζόμενα με ταξίδι από το εξωτερικό και 2.328 είναι σχετιζόμενα με ήδη γνωστό κρούσμα.

Ημερήσια εξέλιξη της πανδημίας: Η ημερήσια κατανομή των επιβεβαιωμένων κρουσμάτων είναι η ακόλουθη (η γραμμή παριστάνει την συνολική, αθροιστική κατανομή των κρουσμάτων).

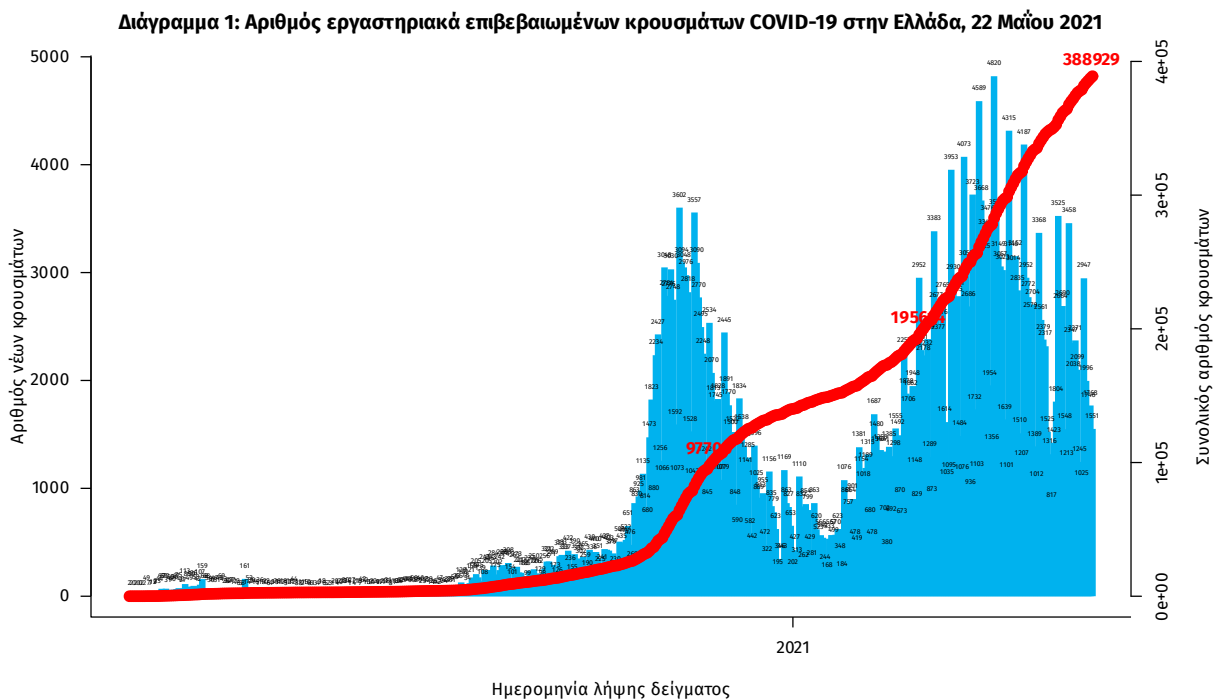

Σημ.: οι στήλες στο Διάγραμμα 1 εκφράζουν τον αριθμό νέων κρουσμάτων με βάση την ημερομηνία λήψης εργαστηριακού δείγματος, και όχι με βάση την ημερομηνία ανακοίνωσης των κρουσμάτων.

¹ Ο συνολικός αριθμός επιβεβαιωμένων κρουσμάτων έχει αναθεωρηθεί κατόπιν ελέγχου των δεδομένων.

Οι νέοι **θάνατοι** ασθενών με COVID-19 είναι **37**, ενώ από την έναρξη της επιδημίας έχουν καταγραφεί συνολικά **11.734 θάνατοι**. Το 95.2% είχε υποκείμενο νόσημα ή/και ηλικία 70 ετών και άνω.

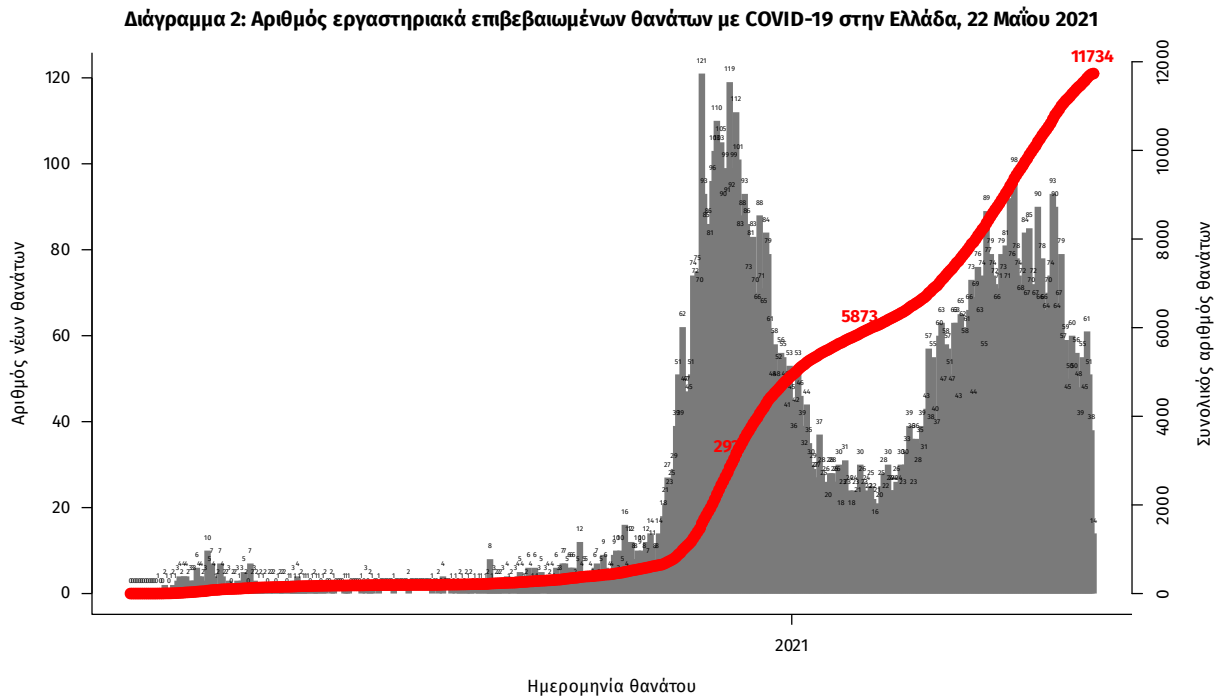

Σημ.: οι στήλες στο Διάγραμμα 2 εκφράζουν τον αριθμό νέων θανάτων με βάση την ημερομηνία θανάτου

Η διαχρονική εξέλιξη των συνολικών κρουσμάτων και συνολικού αριθμού των θανάτων ασθενών COVID-19 παρουσιάζεται στο ακόλουθο διάγραμμα.

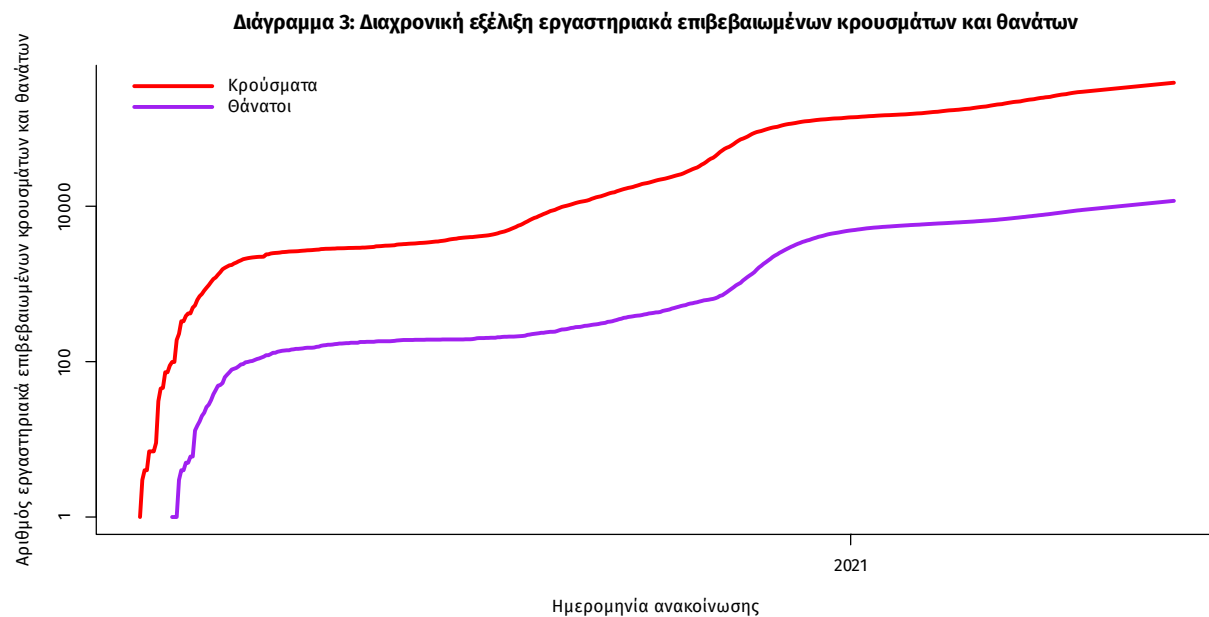

Σημ.: ευθεία γραμμή υποδηλώνει εκθετικό ρυθμό αύξησης της ασθένειας (σε λογαριθμική κλίμακα)

Ο αριθμός των ασθενών που νοσηλεύονται **διασωληνωμένοι** είναι **586** (61.9% άνδρες). Η **διάμεση ηλικία** τους είναι **67** έτη. Το 83.6% έχει υποκείμενο νόσημα ή/και ηλικία 70 ετών και άνω. Από την αρχή της πανδημίας έχουν εξέλθει από τις ΜΕΘ **2.342** ασθενείς. Οι εισαγωγές² νέων ασθενών Covid-19 στα νοσοκομεία της επικράτειας είναι **267** (ημερήσια μεταβολή **+2.69%**). Ο μέσος όρος εισαγωγών του επταημέρου είναι **295** ασθενείς. Η διάμεση ηλικία των κρουσμάτων είναι **44** έτη (εύρος 0.2 έως 106 έτη), ενώ η διάμεση ηλικία των θανόντων είναι **78** έτη (εύρος 0.2 έως 106 έτη).

Διάγραμμα 4: Ηλικιακή Κατανομή κρουσμάτων, νοσηλευόμενων στις ΜΕΘ και ασθενών που απεβίωσαν από την αρχή της πανδημίας

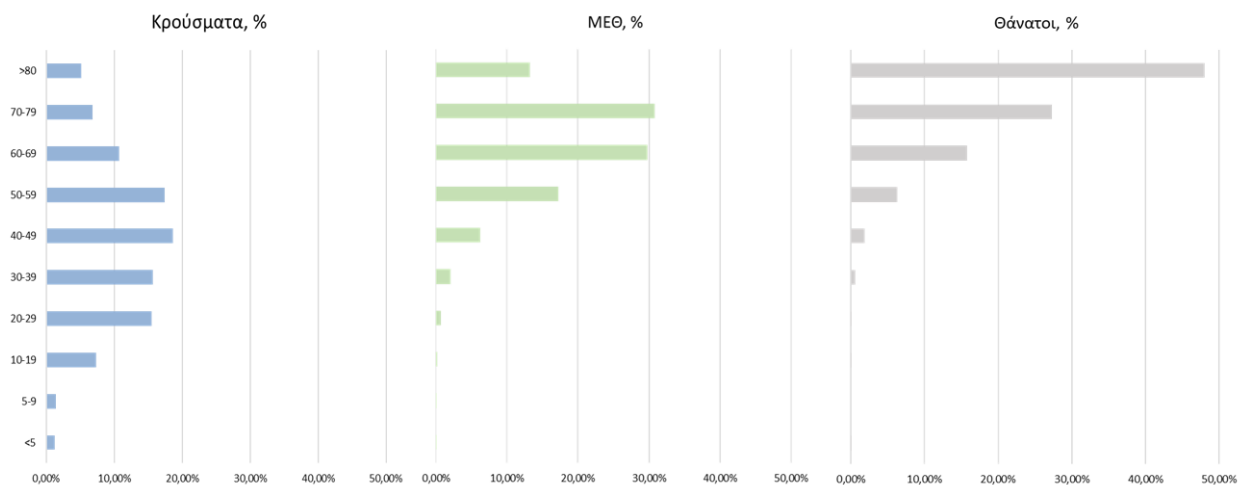

Ακολούθως παρουσιάζεται η ηλικιακή κατανομή των (α) συνολικών κρουσμάτων, (β) των περιστατικών που κατέληξαν σε θάνατο και (γ) των ασθενών που νοσηλεύονται διασωληνωμένοι:

Πίνακας 1: Ηλικιακή κατανομή επιβεβαιωμένων κρουσμάτων COVID-19

	Σύνολο κρουσμάτων COVID-19*	Θάνατοι ασθενών με COVID-19	Νοσηλευόμενοι διασωληνωθέντες
Σύνολο			
0 – 17 ετών	31894 (8.3%)	3 (0.0%)	0 (0.0%)
18 – 39 ετών	130171 (33.9%)	86 (0.7%)	12 (2.0%)
40 – 64 ετών	160101 (41.7%)	1797 (15.3%)	233 (39.8%)
65 και άνω	61788 (16.1%)	9848 (83.9%)	341 (58.2%)
Άνδρες			
0 – 17 ετών	16849 (8.6%)	1 (0.0%)	0 (0.0%)
18 – 39 ετών	68956 (35.2%)	68 (1.0%)	7 (1.9%)
40 – 64 ετών	80813 (41.2%)	1226 (18.1%)	157 (43.5%)
65 και άνω	29547 (15.1%)	5488 (80.9%)	197 (54.6%)
Γυναίκες			
0 – 17 ετών	15043 (8.0%)	2 (0.0%)	0 (0.0%)
18 – 39 ετών	61208 (32.6%)	18 (0.4%)	5 (2.2%)
40 – 64 ετών	79271 (42.2%)	571 (11.5%)	76 (33.8%)
65 και άνω	32235 (17.2%)	4360 (88.1%)	144 (64.0%)

* Τα στοιχεία αφορούν τα κρούσματα εκείνα για τα οποία είναι γνωστή και επιβεβαιωμένη η ηλικία τους

²τα δεδομένα αφορούν τις εισαγωγές της προηγούμενης μέρας που έχουν δηλωθεί στο ΕΚΑΒ.

Κατανομή ανακοινωθέντων εγχώριων κρουσμάτων: Από το σύνολο των **1.505 νέων** κρουσμάτων του νέου ιού στη χώρα **7** είναι εισαγόμενα εκ των οποίων **6** εντοπίστηκαν κατόπιν ελέγχων στις πύλες εισόδου της χώρας. Η κατανομή των **1.498** νέων εγχώριων κρουσμάτων ανά Περιφερειακή Ενότητα παρουσιάζεται στον κατωτέρω πίνακα.³

Πίνακας 2: Ημερήσιος αριθμός και κρούσματα ανά 100.000 πληθυσμού επιβεβαιωμένων εγχώριων κρουσμάτων COVID-19 ανά περιφερειακή ενότητα στις 22 Μαΐου 2021

ΠΕΡΙΦΕΡΕΙΑΚΗ ΕΝΟΤΗΤΑ	ΚΡΟΥΣΜΑΤΑ	ΜΕΣΟΣ ΟΡΟΣ ΚΡΟΥΣΜΑΤΩΝ ΤΩΝ ΤΕΛΕΥΤΑΙΩΝ 7 ΗΜΕΡΩΝ		ΚΡΟΥΣΜΑΤΑ ΑΝΑ 100000 ΠΛΗΘΥΣΜΟ		ΠΕΡΙΦΕΡΕΙΑΚΗ ΕΝΟΤΗΤΑ	ΚΡΟΥΣΜΑΤΑ	ΜΕΣΟΣ ΟΡΟΣ ΚΡΟΥΣΜΑΤΩΝ ΤΩΝ ΤΕΛΕΥΤΑΙΩΝ 7 ΗΜΕΡΩΝ		ΚΡΟΥΣΜΑΤΑ ΑΝΑ 100000 ΠΛΗΘΥΣΜΟ	
		ΚΡΟΥΣΜΑΤΑ	ΠΛΗΘΥΣΜΟ	ΚΡΟΥΣΜΑΤΑ	ΠΛΗΘΥΣΜΟ			ΚΡΟΥΣΜΑΤΑ	ΠΛΗΘΥΣΜΟ		
ΑΙΤΩΛΟΑΚΑΡΝΑΝΙΑΣ	33	57,86	15,65	ΚΟΖΑΝΗΣ	16	16,71	10,65				
ΑΝΑΤΟΛΙΚΗΣ ΑΤΤΙΚΗΣ	77	92,57	15,33	ΚΟΡΙΝΘΙΑΣ	16	15,14	11,03				
ΑΡΓΟΛΙΔΑΣ	5	5,00	5,15	ΚΩ	3	4,71	8,72				
ΑΡΚΑΔΙΑΣ	10	11,00	11,54	ΛΑΡΙΣΣΑΣ	48	53,43	16,88				
ΑΡΤΑΣ	1	0,71	1,47	ΛΑΣΙΘΙΟΥ	2	3,57	2,65				
ΑΧΑΪΑΣ	43	43,29	13,86	ΛΕΣΒΟΥ	5	15,29	5,78				
ΒΟΙΩΤΙΑΣ	28	20,43	23,74	ΛΕΥΚΑΔΑΣ	2	1,29	8,44				
ΒΟΡΕΙΟΥ ΤΟΜΕΑ ΑΘΗΝΩΝ	86	89,43	14,53	ΛΗΜΝΟΥ	1	0,43	5,79				
ΔΡΑΜΑΣ	14	8,14	14,24	ΜΑΓΝΗΣΙΑΣ	32	30,86	16,84				
ΔΥΤΙΚΗΣ ΑΤΤΙΚΗΣ	31	36,71	19,26	ΜΕΣΣΗΝΙΑΣ	7	3,43	4,38				
ΔΥΤΙΚΟΥ ΤΟΜΕΑ ΑΘΗΝΩΝ	111	114,43	22,67	ΜΥΚΟΝΟΥ	1	1,14	9,87				
ΕΒΡΟΥ	9	10,00	6,08	ΝΗΣΩΝ	11	4,29	14,74				
ΕΥΒΟΙΑΣ	25	23,57	11,86	ΝΟΤΙΟΥ ΤΟΜΕΑ ΑΘΗΝΩΝ	94	91,57	17,74				
ΕΥΡΥΤΑΝΙΑΣ	2	0,86	9,96	ΞΑΝΘΗΣ	10	12,29	8,99				
ΖΑΚΥΝΘΟΥ	4	1,29	9,81	ΠΕΙΡΑΙΩΣ	101	103,86	22,49				
ΗΛΕΙΑΣ	7	11,29	4,39	ΠΕΛΛΑΣ	9	7,57	6,44				
ΗΜΑΘΙΑΣ	10	12,71	7,11	ΠΙΕΡΙΑΣ	3	8,14	2,37				
ΗΡΑΚΛΕΙΟΥ	39	41,71	12,77	ΠΡΕΒΕΖΑΣ	5	1,71	8,7				
ΘΑΣΟΥ	1	0,86	7,26	ΡΕΘΥΜΝΟΥ	8	11,14	9,34				
ΘΕΣΣΑΛΟΝΙΚΙΑΣ	141	134,14	12,7	ΡΟΔΟΠΗΣ	4	6,14	3,57				
ΘΗΡΑΣ	1	0,86	5,3	ΡΟΔΟΥ	7	6,00	5,84				
ΙΚΑΡΙΑΣ	1	0,57	10,12	ΣΑΜΟΥ	2	1,14	6,06				
ΙΩΑΝΝΙΝΩΝ	25	33,00	14,89	ΣΕΡΡΩΝ	10	7,71	5,67				
ΚΑΒΑΛΑΣ	8	10,86	6,4	ΤΗΝΟΥ	1	2,29	11,58				
ΚΑΛΥΜΝΟΥ	3	7,57	10,19	ΤΡΙΚΑΛΩΝ	12	10,86	9,15				
ΚΑΡΔΙΤΣΑΣ	2	5,86	1,76	ΦΘΙΩΤΙΔΑΣ	14	14,00	8,85				
ΚΑΡΠΑΘΟΥ	1	0,14	13,68	ΦΛΩΡΙΝΑΣ	8	5,86	15,56				
ΚΑΣΤΟΡΙΑΣ	5	4,29	9,94	ΦΩΚΙΔΑΣ	2	2,14	4,96				
ΚΕΝΤΡΙΚΟΥ ΤΟΜΕΑ ΑΘΗΝΩΝ	226	226,14	21,95	ΧΑΛΚΙΔΙΚΗΣ	3	4,43	2,83				
ΚΕΡΚΥΡΑΣ	5	18,29	4,79	ΧΑΝΙΩΝ	14	19,00	8,94				
ΚΕΦΑΛΛΗΝΙΑΣ	1	1,71	2,79	ΧΙΟΥ	3	2,57	5,7				
ΚΙΛΙΚΙΑΣ	8	9,71	9,95	ΥΠΟ ΔΙΕΡΕΥΝΗΣΗ	78						

³ Η παρούσα κατανομή δύναται να τροποποιηθεί ανάλογα τα διαθέσιμα επιδημιολογικά δεδομένα, αναγράφονται μόνο οι ΠΕ με καταγεγραμμένα κρούσματα

Δείγματα που έχουν ελεγχθεί: Από την 1η Ιανουαρίου 2020 μέχρι σήμερα, στα εργαστήρια που διενεργούν ελέγχους για τον νέο κορωνοϊό (SARS-CoV-2) και που δηλώνουν συστηματικά το σύνολο των δειγμάτων που ελέγχουν, έχουν συνολικά ελεγχθεί **4.965.707** κλινικά δείγματα ενώ από Μονάδες Υγείας και Κλιμάκια του ΕΟΔΥ που διενεργούν ελέγχους Rapid Ag έχουν ελεγχθεί **4.201.859** δείγματα. Ο μέσος όρος του επημετέρου είναι **47.833** δειγματοληπτικοί έλεγχοι.

Αυτοδιαγνωστικοί έλεγχοι (Self-tests): Έως 21 Μαΐου 2021, έχουν καταγραφεί ηλεκτρονικά **9.175.466** δηλώσεις αποτελέσματος αυτοδιαγνωστικού ελέγχου, ενώ **193.952** άτομα προσήλθαν για επανέλεγχο.

Μαζικές Δειγματοληψίες ΕΟΔΥ: Στις 21 Μαΐου 2021, πραγματοποιήθηκαν 139 δράσεις δειγματοληπτικών ελέγχων από τις Κινητές Ομάδες Υγείας (ΚΟΜΥ) του ΕΟΔΥ, στις οποίες διενεργήθηκαν 19.357 έλεγχοι Rapid Ag και ανευρέθησαν 225 θετικά (1,16%).

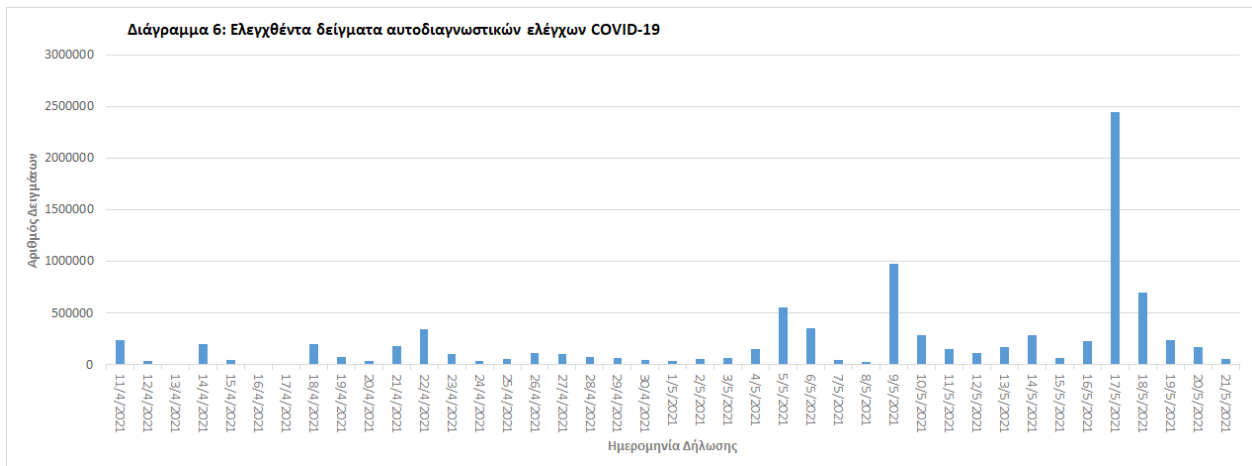
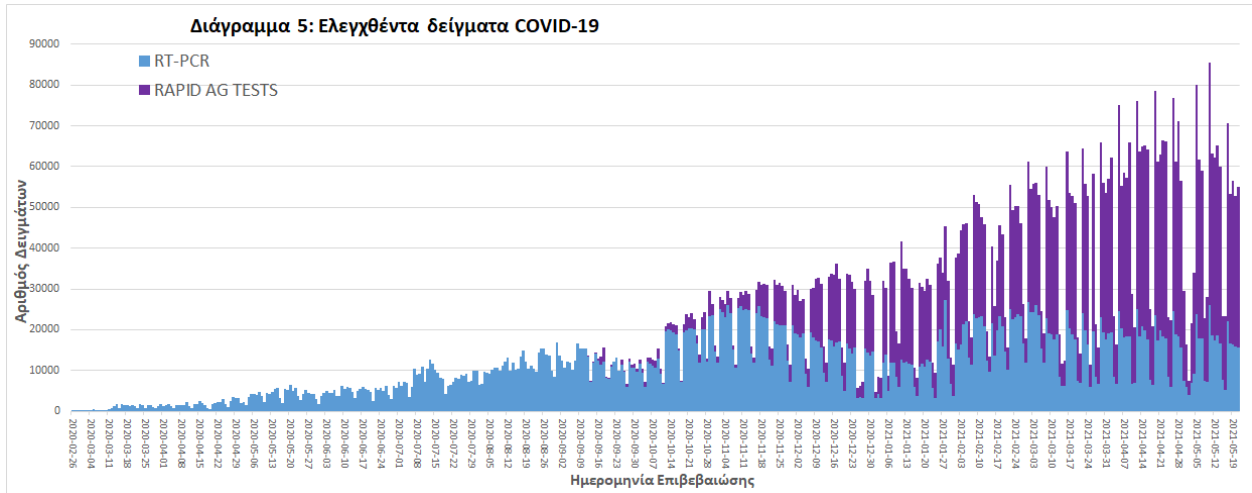

Γεωγραφική διασπορά: Ο χάρτης αποτυπώνει τη γεωγραφική κατανομή των συνολικών κρουσμάτων COVID-19 (από την αρχή της επιδημίας) ανά Περιφερειακή Ενότητα της χώρας, με βάση την δηλωθείσα διεύθυνση μόνιμης κατοικίας του ασθενούς, ή τη διεύθυνση προσωρινής διαμονής για τους τουρίστες και άλλους προσωρινά διαμένοντες στην Ελλάδα. Συμπεριλαμβάνονται τόσο κρούσματα με ιστορικό ταξιδιού (“εισαγόμενα”) όσο και κρούσματα με πιθανή εγχώρια μετάδοση.

Διάγραμμα 7: Χάρτης αθροιστικής επίπτωσης επιβεβαιωμένων κρουσμάτων COVID-19, 22 Μαΐου 2021

Με βάση τον τόπο μόνιμης κατοικίας, ή προσωρινής διαμονής (για τους προσωρινά διαμένοντες)

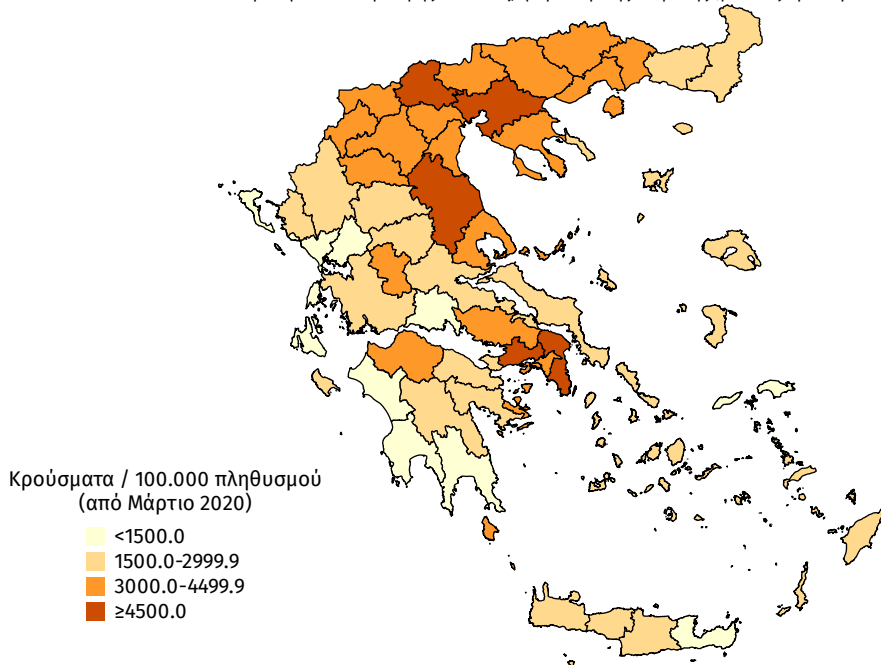

Διάγραμμα 8: Χάρτης επίπτωσης τελευταίων δεκατεσσάρων ημερών επιβεβαιωμένων κρουσμάτων COVID-19, 22 Μαΐου 2021

Με βάση τον τόπο μόνιμης κατοικίας, ή προσωρινής διαμονής (για τους προσωρινά διαμένοντες)

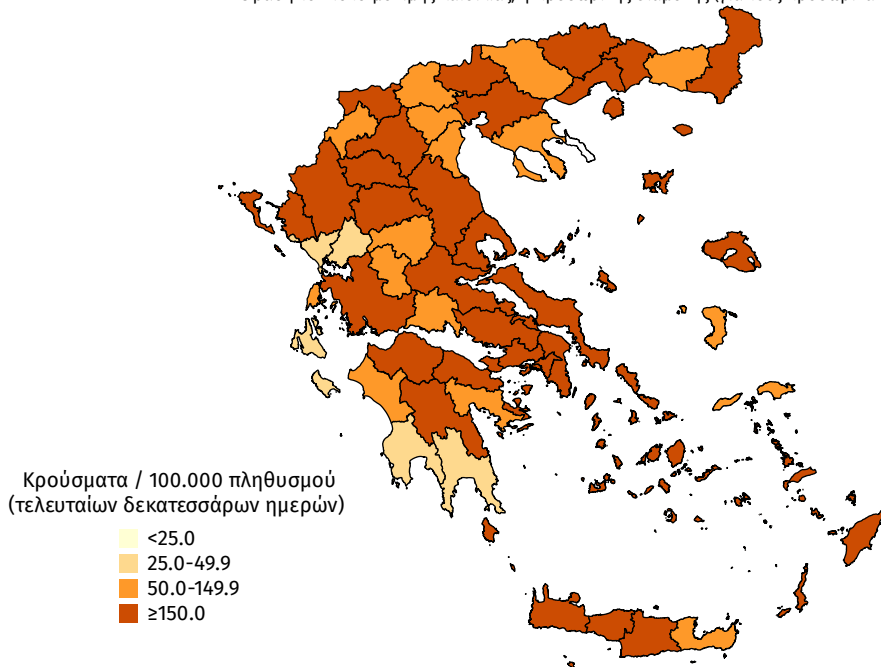

Παράρτημα 1: Επιδημικές καμπύλες κρουσμάτων COVID-19 με βάση την δηλωθείσα διεύθυνση μόνιμης κατοικίας του κρούσματος ή τη διεύθυνση προσωρινής διαμονής για τους τουρίστες και άλλους προσωρινά διαμένοντες στην Ελλάδα. Συμπεριλαμβάνονται τόσο κρούσματα με ιστορικό ταξιδιού όσο και κρούσματα με πιθανή εγχώρια μετάδοση.

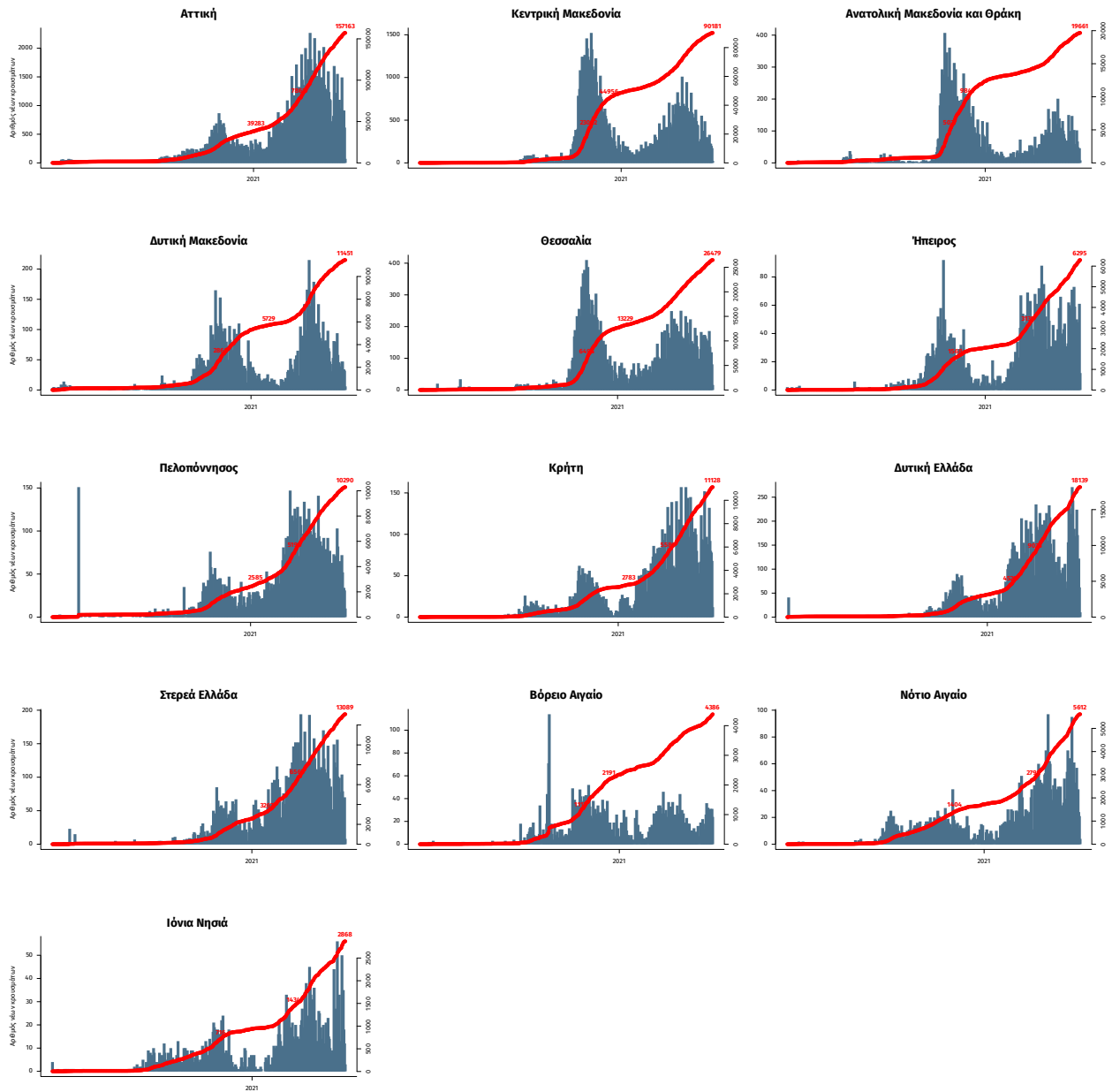

Σημ.: οι στήλες εκφράζουν τον αριθμό νέων κρουσμάτων με βάση την ημερομηνία λήψης εργαστηριακού δείγματος, και όχι με βάση την ημερομηνία ανακοίνωσης των κρουσμάτων.