



ΕΘΝΙΚΟΣ ΟΡΓΑΝΙΣΜΟΣ  
ΔΗΜΟΣΙΑΣ ΥΓΕΙΑΣ

## Ημερήσια έκθεση επιδημιολογικής επιτήρησης λοίμωξης από το νέο κορωνοϊό (COVID-19)

Δεδομένα έως 01 Ιανουαρίου 2021, ώρα 15:00

Τα στοιχεία που παρουσιάζονται αφορούν περιστατικά από την επιδημιολογική επιτήρηση της νόσου από το νέο κορωνοϊό (COVID-19), με βάση τα δεδομένα που έχουν δηλωθεί στον ΕΟΔΥ και καταγραφεί μέχρι τις 01 Ιανουαρίου 2021 (ώρα 15:00).

Τα **νέα εργαστηριακά επιβεβαιωμένα κρούσματα** της νόσου είναι **597**, εκ των οποίων **5** εντοπίστηκαν κατόπιν ελέγχων στις πύλες εισόδου της χώρας. Ο **συνολικός αριθμός** των κρουσμάτων ανέρχεται σε **139447** (ημερήσια μεταβολή +0.4%), εκ των οποίων **52.3% άνδρες**. Οι νέοι **θάνατοι** ασθενών με COVID-19 είναι **43**, ενώ από την έναρξη της επιδημίας έχουν καταγραφεί συνολικά **4881 θάνατοι**. Η **διάμεση ηλικία** των ασθενών που απεβίωσαν είναι **79** έτη. Ο αριθμός των ασθενών που νοσηλεύονται **διασωληνωμένοι** είναι **429** (66.9% άνδρες).

Η ημερήσια κατανομή των επιβεβαιωμένων κρουσμάτων είναι η ακόλουθη (η γραμμή παριστάνει την συνολική, αθροιστική κατανομή των κρουσμάτων).

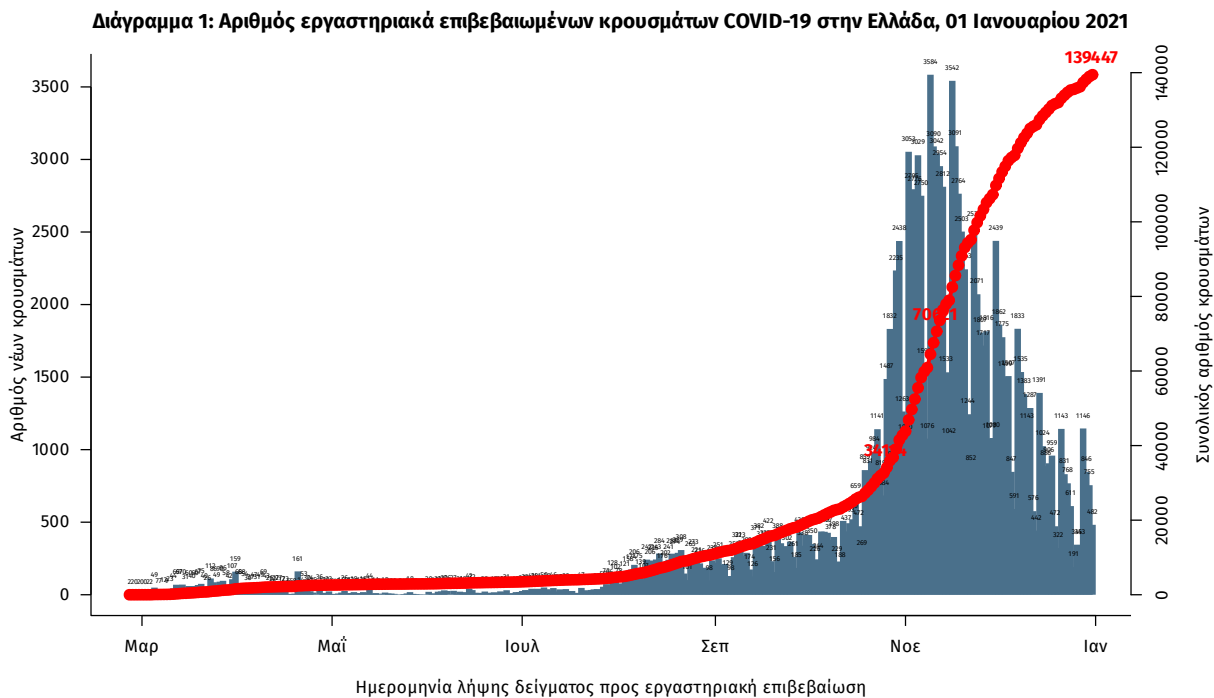

Σημ.: οι στήλες στο Διάγραμμα 1 εκφράζουν τον αριθμό νέων κρουσμάτων με βάση την ημερομηνία λήψης εργαστηριακού δείγματος, και όχι με βάση την ημερομηνία ανακοίνωσης των κρουσμάτων.

**Διάγραμμα 2: Αριθμός εργαστηριακά επιβεβαιωμένων θανάτων με COVID-19 στην Ελλάδα, 01 Ιανουαρίου 2021**

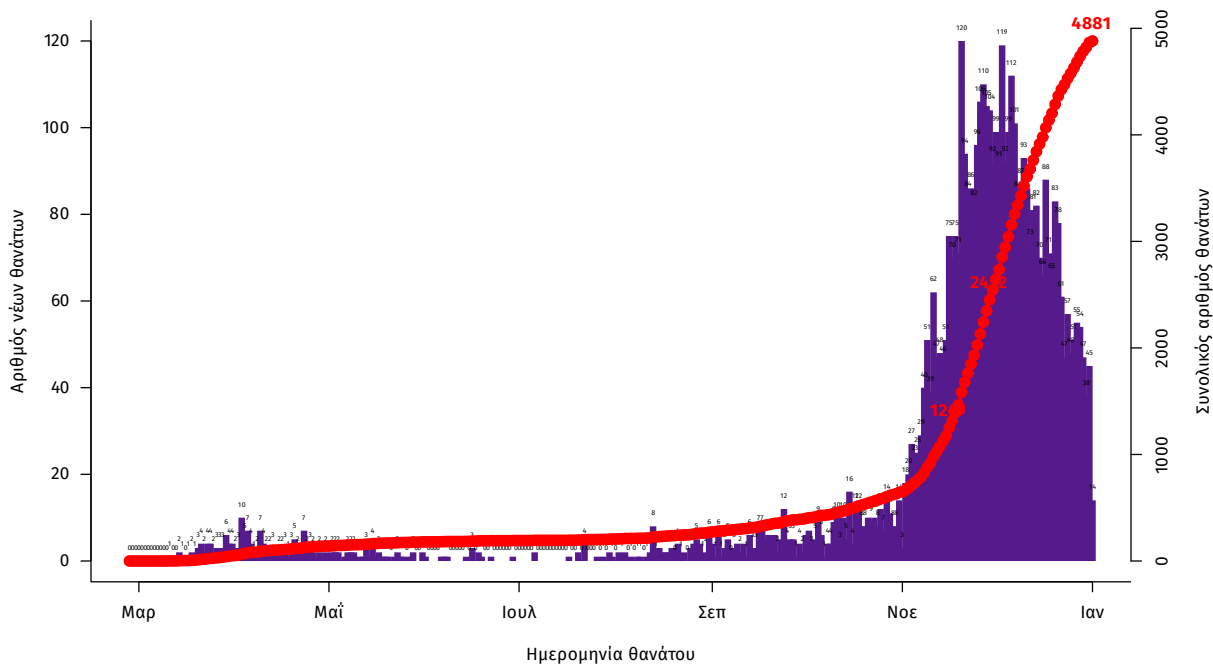

Η διάμεση ηλικία των κρουσμάτων είναι 44 έτη (εύρος 0.2 έως 104 ετών), ενώ η διάμεση ηλικία των θανάτων είναι 79 έτη (εύρος 24 έως 103 ετών). Η ηλικιακή κατανομή των (α) συνολικών κρουσμάτων, (β) των περιστατικών που κατέληξαν σε θάνατο και (γ) των ασθενών που νοσηλεύονται διασωληνωμένοι, είναι η ακόλουθη:

**Πίνακας 1: Ηλικιακή κατανομή επιβεβαιωμένων κρουσμάτων COVID-19**

	Σύνολο κρουσμάτων COVID-19*	Θάνατοι ασθενών με COVID-19	Νοσηλεύόμενοι διασωληνωθέντες
<b>Σύνολο</b>			
0 – 17 ετών	8136 (6.0%)	0 (0.0%)	0 (0.0%)
18 – 39 ετών	47856 (35.5%)	39 (0.8%)	10 (2.3%)
40 – 64 ετών	56073 (41.6%)	695 (14.2%)	165 (38.5%)
65 και άνω	22717 (16.9%)	4147 (85.0%)	254 (59.2%)
<b>Άνδρες</b>			
0 – 17 ετών	4322 (6.2%)	0 (0.0%)	0 (0.0%)
18 – 39 ετών	25979 (37.0%)	32 (1.1%)	9 (3.1%)
40 – 64 ετών	28504 (40.6%)	494 (17.1%)	107 (37.2%)
65 και άνω	11456 (16.3%)	2364 (81.8%)	172 (59.7%)
<b>Γυναίκες</b>			
0 – 17 ετών	3813 (5.9%)	0 (0.0%)	0 (0.0%)
18 – 39 ετών	21871 (33.9%)	7 (0.4%)	1 (0.7%)
40 – 64 ετών	27556 (42.7%)	201 (10.1%)	58 (41.1%)
65 και άνω	11258 (17.5%)	1782 (89.5%)	82 (58.2%)

\* Τα στοιχεία αφορούν τα κρούσματα εκείνα για τα οποία είναι γνωστή και επιβεβαιωμένη η ηλικία τους

Η διαχρονική εξέλιξη των συνολικών κρουσμάτων και συνολικού αριθμού των θανάτων ασθενών COVID-19 παρουσιάζεται στο ακόλουθο διάγραμμα.

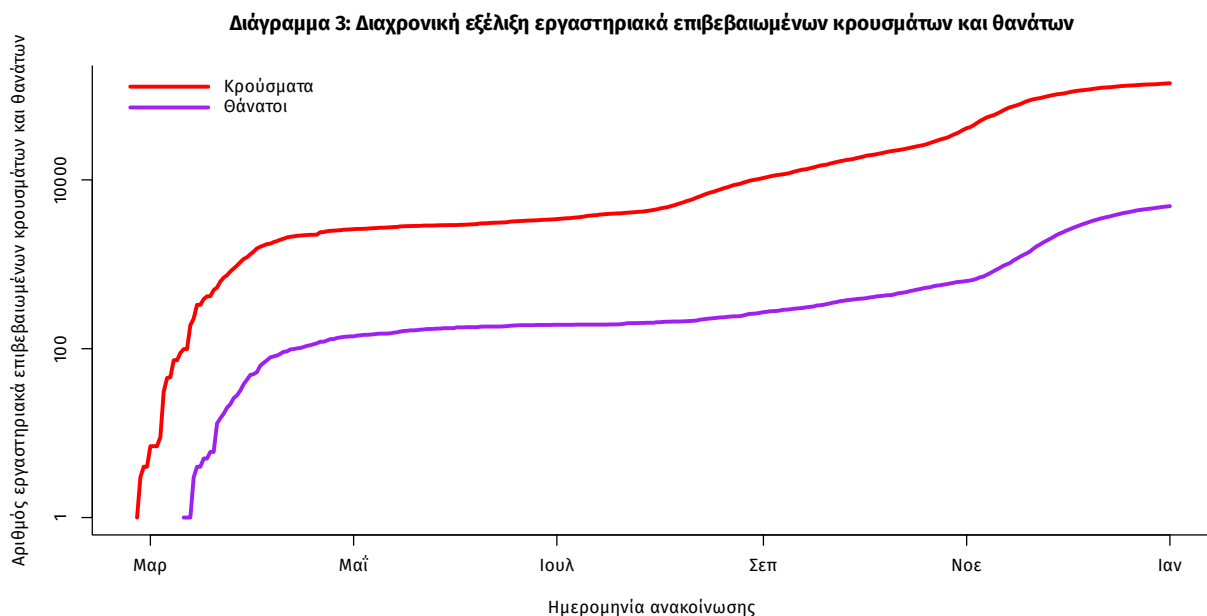

Σημ.: ευθεία γραμμή υποδηλώνει εκθετικό ρυθμό αύξησης της ασθένειας (σε λογαριθμική κλίμακα)

Από το σύνολο των **597 νέων** κρουσμάτων του νέου ιού στη χώρα **5** είναι εισαγόμενα και **5** εντοπίστηκαν κατόπιν ελέγχων στις πύλες εισόδου της χώρας. Η κατανομή των **592** νέων εγχώριων κρουσμάτων ανά Περιφερειακή Ενότητα παρουσιάζεται στον κατωτέρω πίνακα.

Πίνακας 2: Ημερήσιος αριθμός και κρούσματα ανά 100.000 πληθυσμού επιβεβαιωμένων εγχώριων κρουσμάτων COVID-19 ανά περιφερειακή ενότητα στις 01 Ιανουαρίου 2021

ΠΕΡΙΦΕΡΕΙΑΚΗ ΕΝΟΤΗΤΑ	ΚΡΟΥΣΜΑΤΑ	ΜΕΣΟΣ ΟΡΟΣ ΚΡΟΥΣΜΑΤΩΝ ΤΩΝ ΤΕΛΕΥΤΑΙΩΝ 7 ΗΜΕΡΩΝ	ΚΡΟΥΣΜΑΤΑ ΑΝΑ 100000 ΠΛΗΘΥΣΜΟ	ΠΕΡΙΦΕΡΕΙΑΚΗ ΕΝΟΤΗΤΑ	ΚΡΟΥΣΜΑΤΑ	ΜΕΣΟΣ ΟΡΟΣ ΚΡΟΥΣΜΑΤΩΝ ΤΩΝ ΤΕΛΕΥΤΑΙΩΝ 7 ΗΜΕΡΩΝ	ΚΡΟΥΣΜΑΤΑ ΑΝΑ 100000 ΠΛΗΘΥΣΜΟ
ΑΙΤΩΛΟΑΚΑΡΝΑΝΙΑΣ	11	4,86	5,22	ΛΑΡΙΣΑΣ	9	18,71	3,17
ΑΝΑΤΟΛΙΚΗΣ ΑΤΤΙΚΗΣ	32	23,71	6,37	ΛΕΣΒΟΥ	6	8,57	6,94
ΑΡΓΟΛΙΔΑΣ	4	2,71	4,12	ΜΑΓΝΗΣΙΑΣ	10	11,57	5,26
ΑΡΚΑΔΙΑΣ	6	2,71	6,92	ΜΕΣΣΗΝΙΑΣ	2	1,86	1,25
ΑΧΑΪΑΣ	11	8,29	3,54	ΝΑΞΟΥ	1	0,57	4,8
ΒΟΙΩΤΙΑΣ	8	8,00	6,78	ΝΟΤΙΟΥ ΤΟΜΕΑ ΑΘΗΝΩΝ	21	20,71	3,96
ΒΟΡΕΙΟΥ ΤΟΜΕΑ ΑΘΗΝΩΝ	21	21,71	3,55	ΞΑΝΘΗΣ	17	11,14	15,28
ΔΡΑΜΑΣ	1	3,57	1,02	ΠΕΙΡΑΙΩΣ	20	24,86	4,45
ΔΥΤΙΚΗΣ ΑΤΤΙΚΗΣ	26	23,14	16,16	ΠΕΛΛΑΣ	1	1,86	0,72
ΔΥΤΙΚΟΥ ΤΟΜΕΑ ΑΘΗΝΩΝ	38	29,29	7,76	ΠΙΕΡΙΑΣ	5	7,86	3,95
ΕΒΡΟΥ	10	18,00	6,76	ΠΡΕΒΕΖΑΣ	3	1,00	5,22
ΕΥΒΟΙΑΣ	9	3,86	4,27	ΡΟΔΟΠΗΣ	37	17,00	33,02
ΕΥΡΥΤΑΝΙΑΣ	1	0,14	4,98	ΡΟΔΟΥ	3	1,00	2,5
ΖΑΚΥΝΘΟΥ	2	0,86	4,91	ΣΕΡΡΩΝ	15	10,29	8,5
ΗΛΕΙΑΣ	1	1,43	0,63	ΤΡΙΚΑΛΩΝ	5	2,57	3,81
ΗΜΑΘΙΑΣ	8	9,14	5,69	ΦΘΙΩΤΙΔΑΣ	1	3,14	0,63
ΗΡΑΚΛΕΙΟΥ	1	1,00	0,33	ΦΛΩΡΙΝΑΣ	13	8,29	25,28
ΘΕΣΣΑΛΟΝΙΚΗΣ	79	96,43	7,12	ΦΩΚΙΔΑΣ	2	0,29	4,96
ΙΩΑΝΝΙΝΩΝ	9	3,14	5,36	ΧΑΛΚΙΔΙΚΗΣ	3	4,14	2,83
ΚΑΒΑΛΑΣ	12	8,71	9,61	ΧΑΝΙΩΝ	3	2,29	1,92
ΚΑΡΔΙΤΣΑΣ	1	4,71	0,88	ΧΙΟΥΣ	3	1,29	5,7
ΚΕΑΣ - ΚΥΘΝΟΥ	1	0,43	25,57	ΥΠΟ ΔΙΕΡΕΥΝΗΣΗ	1		
ΚΕΝΤΡΙΚΟΥ ΤΟΜΕΑ ΑΘΗΝΩΝ	52	52,14	5,05				
ΚΕΡΚΥΡΑΣ	3	1,57	2,87				
ΚΥΚΛΗΣ	9	11,14	11,19				
ΚΟΖΑΝΗΣ	31	21,71	20,64				
ΚΟΡΙΝΘΙΑΣ	3	3,71	2,07				
ΛΑΚΩΝΙΑΣ	21	4,00	23,56				

Σημ.1: η παρούσα κατανομή δύναται να τροποποιηθεί ανάλογα τα διαθέσιμα επιδημιολογικά δεδομένα

Σημ.2: αναγράφονται μόνο οι ΠΕ στις οποίες έχουν καταγραφεί κρούσματα κατά τη σημερινή αναφορά

### Γεωγραφική διασπορά

Ο χάρτης αποτυπώνει τη γεωγραφική κατανομή των συνολικών κρουσμάτων COVID-19 (από την αρχή της επιδημίας) ανά Περιφερειακή Ενότητα της χώρας, με βάση την δηλωθείσα διεύθυνση μόνιμης κατοικίας του ασθενούς, ή τη διεύθυνση προσωρινής διαμονής για τους τουρίστες και άλλους προσωρινά διαμένοντες στην Ελλάδα. Συμπεριλαμβάνονται τόσο κρούσματα με ιστορικό ταξιδιού (“εισαγόμενα”) όσο και κρούσματα με πιθανή εγχώρια μετάδοση.

**Διάγραμμα 4: Χάρτης αθροιστικής επίπτωσης επιβεβαιωμένων κρουσμάτων COVID-19, 01 Ιανουαρίου 2021**

Με βάση τον τόπο μόνιμης κατοικίας, ή προσωρινής διαμονής (για τους προσωρινά διαμένοντες)

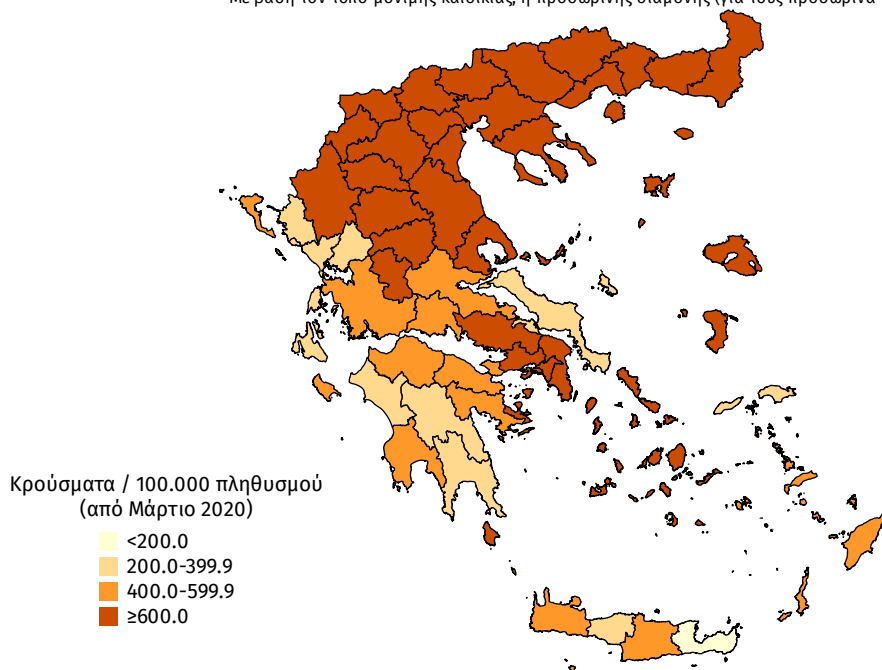

**Διάγραμμα 5: Χάρτης επίπτωσης τελευταίων δεκατεσσάρων ημερών επιβεβαιωμένων κρουσμάτων COVID-19, 01 Ιανουαρίου 2021**

Με βάση τον τόπο μόνιμης κατοικίας, ή προσωρινής διαμονής (για τους προσωρινά διαμένοντες)

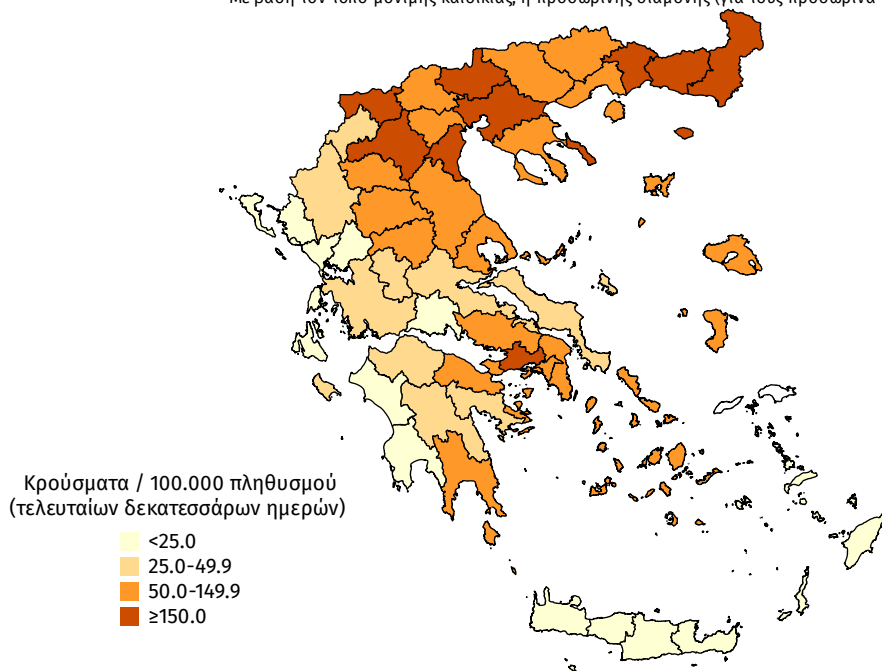

**Δείγματα που έχουν ελεγχθεί:** Από την 1η Ιανουαρίου 2020 μέχρι σήμερα, στα εργαστήρια που διενεργούν ελέγχους για τον νέο κορωνοϊό (SARS-CoV-2) και που δηλώνουν συστηματικά στον ΕΟΔΥ το σύνολο των δειγμάτων που ελέγχουν, έχουν συνολικά ελεγχθεί **2.817.705** κλινικά δείγματα ενώ από Μονάδες Υγείας και Κλιμάκια του ΕΟΔΥ που διενεργούν ελέγχους Rapid Ag έχουν ελεγχθεί **593.422** δείγματα.

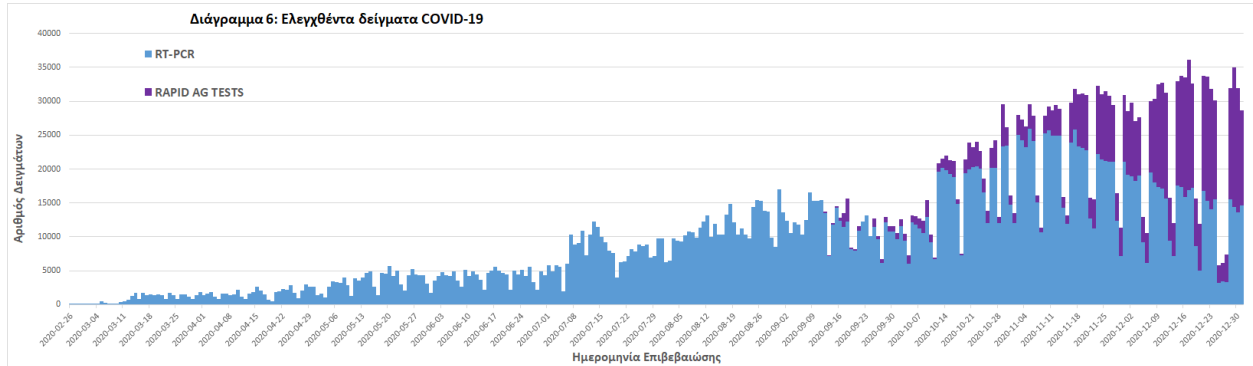

**Παράρτημα 1: Επιδημικές καμπύλες κρουσμάτων COVID-19 με βάση την δηλωθείσα διεύθυνση μόνιμης κατοικίας του κρούσματος ή τη διεύθυνση προσωρινής διαμονής για τους τουρίστες και άλλους προσωρινά διαμένοντες στην Ελλάδα. Συμπεριλαμβάνονται τόσο κρούσματα με ιστορικό ταξιδιού όσο και κρούσματα με πιθανή εγχώρια μετάδοση.**

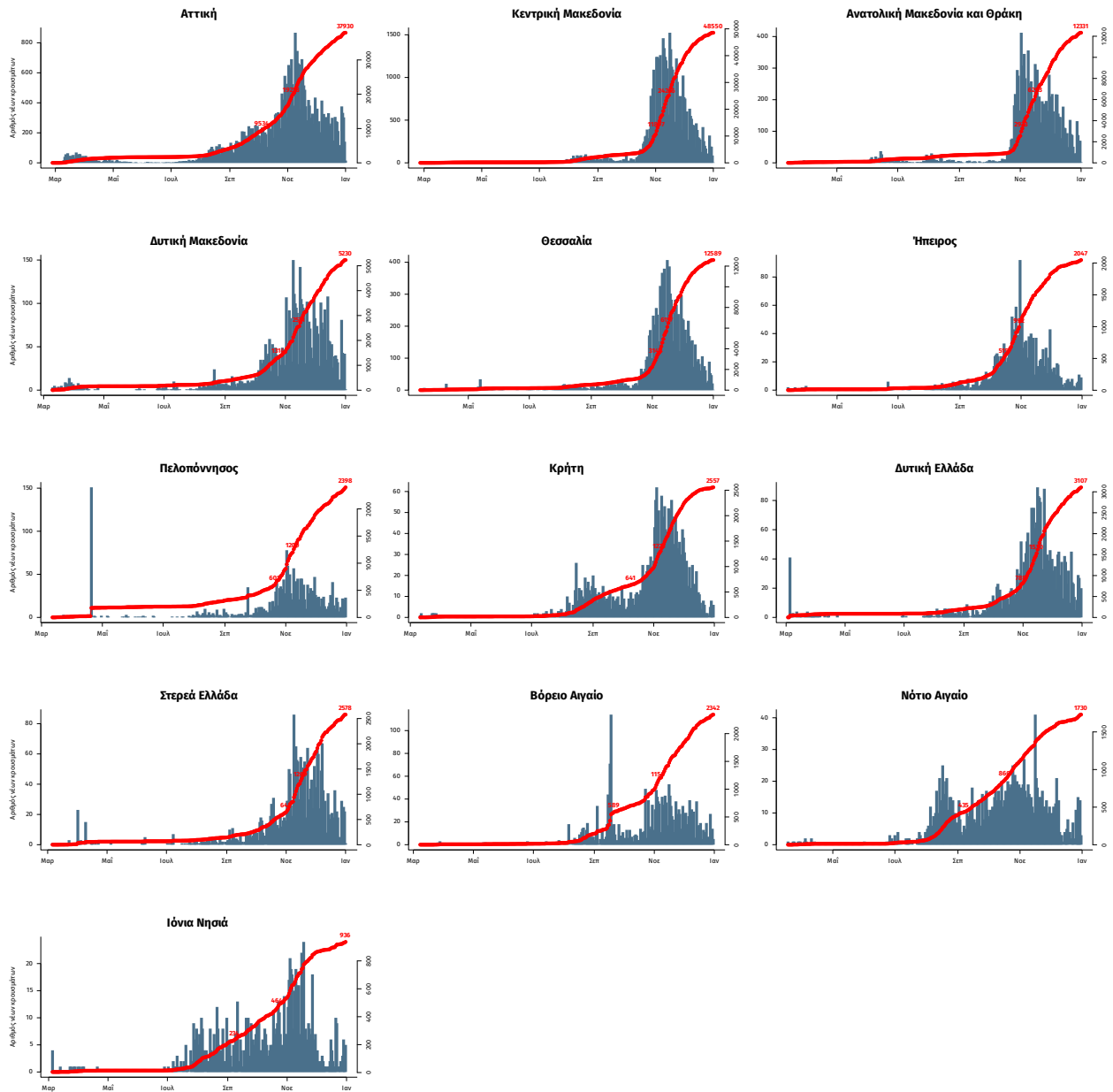

Σημ.: οι στήλες εκφράζουν τον αριθμό νέων κρουσμάτων με βάση την ημερομηνία λήψης εργαστηριακού δείγματος, και όχι με βάση την ημερομηνία ανακοίνωσης των κρουσμάτων.