



ΕΘΝΙΚΟΣ ΟΡΓΑΝΙΣΜΟΣ
ΔΗΜΟΣΙΑΣ ΥΓΕΙΑΣ

Ημερήσια έκθεση επιδημιολογικής επιτήρησης λοιμωξης από το νέο κορωνοϊό (COVID-19)- ISO WEEK 50

Δεδομένα έως 16 Δεκεμβρίου 2020, ώρα 15:00

Τα στοιχεία που παρουσιάζονται αφορούν περιστατικά από την επιδημιολογική επιτήρηση της νόσου από το νέο κορωνοϊό (COVID-19), με βάση τα δεδομένα που έχουν δηλωθεί στον ΕΟΔΥ και καταγραφεί μέχρι τις 16 Δεκεμβρίου 2020 (ώρα 15:00).

Τα **νέα εργαστηριακά επιβεβαιωμένα κρούσματα** της νόσου είναι **1190**, εκ των οποίων **17** εντοπίστηκαν κατόπιν ελέγχων στις πύλες εισόδου της χώρας. Ο **συνολικός αριθμός** των κρουσμάτων ανέρχεται σε **127557** (ημερήσια μεταβολή +0.9%), εκ των οποίων **52.5% άνδρες**.¹ Οι **νέοι θάνατοι** ασθενών με COVID-19 είναι **85**, ενώ από την έναρξη της επιδημίας έχουν καταγραφεί συνολικά **3870 θάνατοι**. Η **διάμεση ηλικία** των ασθενών που απεβίωσαν είναι **79** έτη. Ο αριθμός των ασθενών που νοσηλεύονται **διασωληνωμένοι** είναι **552** (70.7% άνδρες). Το R_t για την επικράτεια στις 16 Δεκεμβρίου 2020 εκτιμάται σε **0.86**

Η ημερήσια κατανομή των επιβεβαιωμένων κρουσμάτων είναι η ακόλουθη (η γραμμή παριστάνει την συνολική, αθροιστική κατανομή των κρουσμάτων).

Διάγραμμα 1: Αριθμός εργαστηριακά επιβεβαιωμένων κρουσμάτων COVID-19 στην Ελλάδα, 16 Δεκεμβρίου 2020

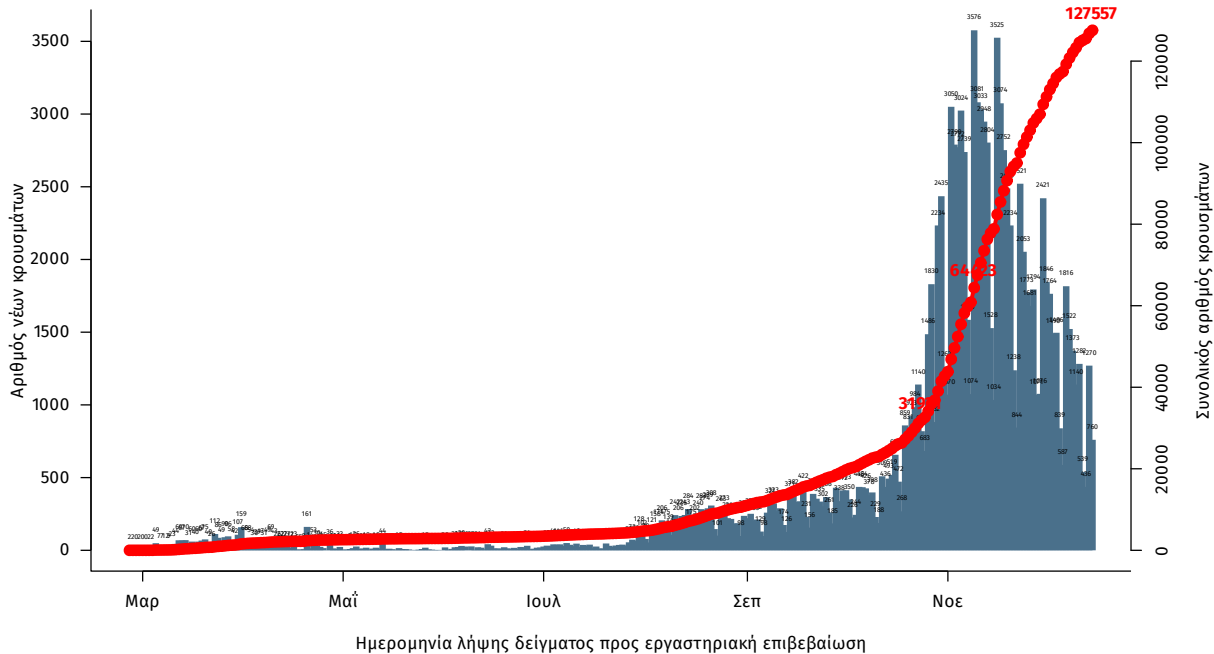

Σημ.: οι στήλες στο Διάγραμμα 1 εκφράζουν τον αριθμό νέων κρουσμάτων με βάση την ημερομηνία λήψης εργαστηριακού δείγματος, και όχι με βάση την ημερομηνία ανακοίνωσης των κρουσμάτων.

¹ Ο συνολικός αριθμός επιβεβαιωμένων κρουσμάτων έχει αναθεωρηθεί κατόπιν ελέγχου των δεδομένων.

Διάγραμμα 2: Αριθμός εργαστηριακά επιβεβαιωμένων θανάτων με COVID-19 στην Ελλάδα, 16 Δεκεμβρίου 2020

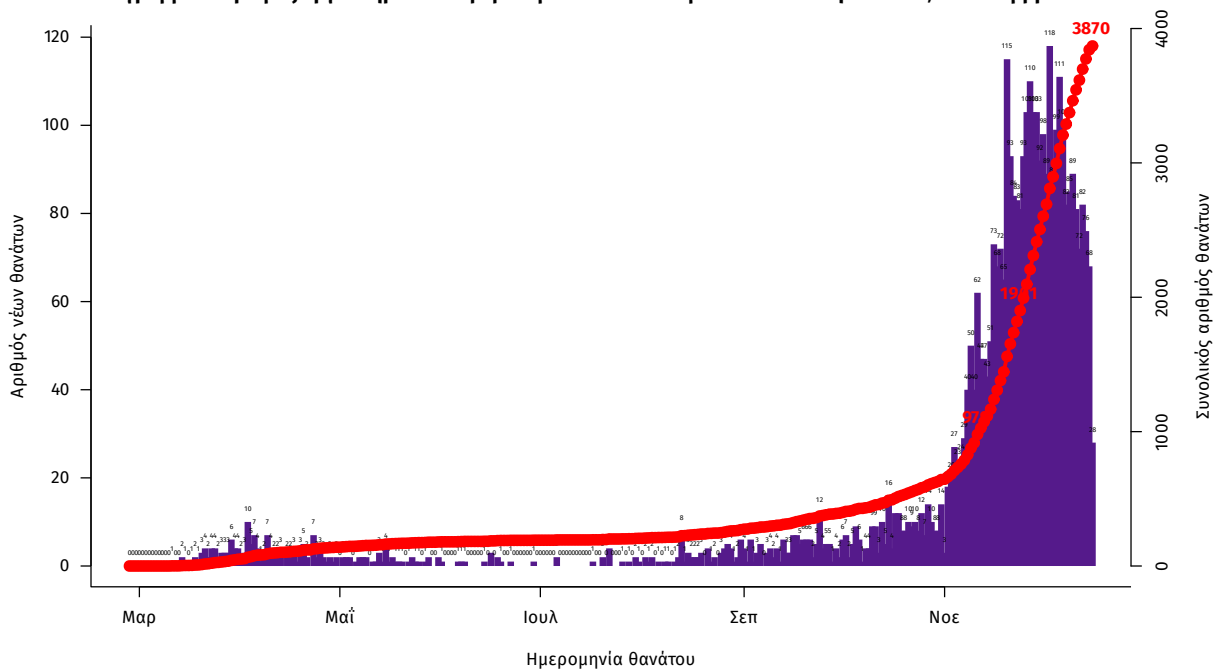

Η διάμεση ηλικία των κρουσμάτων είναι 44 έτη (εύρος 0.2 έως 104 ετών), ενώ η διάμεση ηλικία των θανάτων είναι 79 έτη (εύρος 25 έως 103 ετών). Η ηλικιακή κατανομή των (α) συνολικών κρουσμάτων, (β) των περιστατικών που κατέληξαν σε θάνατο και (γ) των ασθενών που νοσηλεύονται διασωληνωμένοι, είναι η ακόλουθη:

Πίνακας 1: Ηλικιακή κατανομή επιβεβαιωμένων κρουσμάτων COVID-19

	Σύνολο κρουσμάτων COVID-19*	Θάνατοι ασθενών με COVID-19	Νοσηλεύόμενοι διασωληνωθέντες
Σύνολο			
0 – 17 ετών	7544 (6.1%)	0 (0.0%)	0 (0.0%)
18 – 39 ετών	44116 (35.9%)	27 (0.7%)	14 (2.5%)
40 – 64 ετών	51009 (41.5%)	555 (14.3%)	212 (38.4%)
65 και άνω	20101 (16.4%)	3288 (85.0%)	326 (59.1%)
Άνδρες			
0 – 17 ετών	4009 (6.2%)	0 (0.0%)	0 (0.0%)
18 – 39 ετών	23993 (37.3%)	22 (1.0%)	12 (3.1%)
40 – 64 ετών	26083 (40.6%)	401 (17.3%)	152 (39.0%)
65 και άνω	10179 (15.8%)	1892 (81.7%)	226 (57.9%)
Γυναίκες			
0 – 17 ετών	3533 (6.0%)	0 (0.0%)	0 (0.0%)
18 – 39 ετών	20106 (34.4%)	5 (0.3%)	2 (1.2%)
40 – 64 ετών	24891 (42.6%)	154 (9.9%)	60 (37.0%)
65 και άνω	9917 (17.0%)	1395 (89.8%)	100 (61.7%)

* Τα στοιχεία αφορούν τα κρούσματα εκείνα για τα οποία είναι γνωστή και επιβεβαιωμένη η ηλικία τους

Η διαχρονική εξέλιξη των συνολικών κρουσμάτων και συνολικού αριθμού των θανάτων ασθενών COVID-19 παρουσιάζεται στο ακόλουθο διάγραμμα.

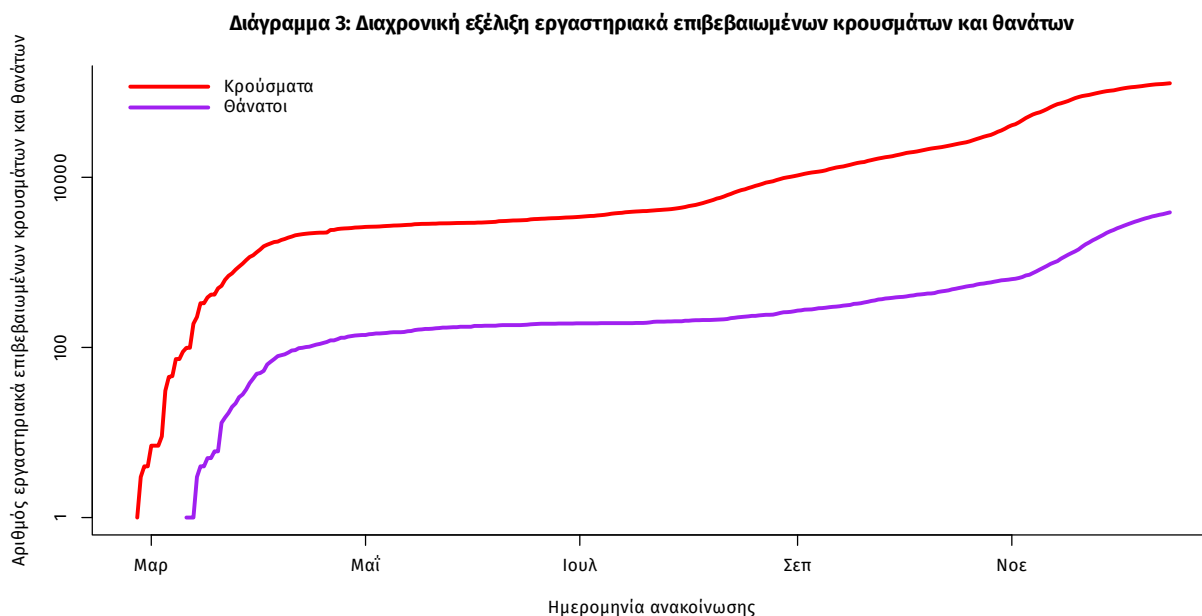

Σημ.: ευθεία γραμμή υποδηλώνει εκθετικό ρυθμό αύξησης της ασθένειας (σε λογαριθμική κλίμακα)

Η κατανομή των 1170 νέων εγχώριων κρουσμάτων ανά Περιφερειακή Ενότητα παρουσιάζεται στον κατωτέρω πίνακα.

Πίνακας 2: Ημερήσιος αριθμός και επίπτωση (ανά 100.000 πληθυσμού) επιβεβαιωμένων εγχώριων κρουσμάτων COVID-19 ανά περιφερειακή ενότητα στις 16 Δεκεμβρίου 2020

ΠΕΡΙΦΕΡΕΙΑΚΗ ΕΝΟΤΗΤΑ	ΚΡΟΥΣΜΑΤΑ	ΜΕΣΟΣ ΟΡΟΣ ΚΡΟΥΣΜΑΤΩΝ ΤΩΝ ΤΕΛΕΥΤΑΙΩΝ 7 ΗΜΕΡΩΝ		ΚΡΟΥΣΜΑΤΑ ΑΝΑ 100000 ΠΛΗΘΥΣΜΟ	ΠΕΡΙΦΕΡΕΙΑΚΗ ΕΝΟΤΗΤΑ	ΚΡΟΥΣΜΑΤΑ	ΜΕΣΟΣ ΟΡΟΣ ΚΡΟΥΣΜΑΤΩΝ ΤΩΝ ΤΕΛΕΥΤΑΙΩΝ 7 ΗΜΕΡΩΝ		ΚΡΟΥΣΜΑΤΑ ΑΝΑ 100000 ΠΛΗΘΥΣΜΟ
		ΚΡΟΥΣΜΑΤΑ	ΤΕΛΕΥΤΑΙΩΝ 7 ΗΜΕΡΩΝ				ΚΡΟΥΣΜΑΤΑ	ΤΕΛΕΥΤΑΙΩΝ 7 ΗΜΕΡΩΝ	
ΑΙΤΩΛΟΑΚΑΡΝΑΝΙΑΣ	6	5,14	2,85	ΚΕΝΤΡΙΚΟΥ ΤΟΜΕΑ ΑΘΗΝΩΝ	58	44,00	5,63		
ΑΝΑΤΟΛΙΚΗΣ ΑΤΤΙΚΗΣ	27	19,43	5,37	ΚΕΡΚΥΡΑΣ	2	1,50	1,92		
ΑΡΚΑΔΙΑΣ	4	2,80	4,61	ΚΙΛΙΚΙΑΣ	22	20,83	27,36		
ΑΡΤΑΣ	2	1,80	2,95	ΚΟΖΑΝΗΣ	60	40,29	39,95		
ΑΧΑΪΑΣ	25	11,57	8,06	ΚΟΡΙΝΘΙΑΣ	6	3,50	4,14		
ΒΟΙΩΤΙΑΣ	5	4,00	4,24	ΛΑΚΩΝΙΑΣ	3	1,29	3,37		
ΒΟΡΕΙΟΥ ΤΟΜΕΑ ΑΘΗΝΩΝ	42	22,86	7,1	ΛΑΡΙΣΙΑΣ	38	40,86	13,36		
ΓΡΕΒΕΝΩΝ	3	5,33	9,45	ΛΕΣΒΟΥ	12	9,00	13,88		
ΔΡΑΜΑΣ	15	8,86	15,26	ΜΑΓΝΗΣΙΑΣ	79	18,33	41,58		
ΔΥΤΙΚΗΣ ΑΤΤΙΚΗΣ	36	29,86	22,37	ΝΟΤΙΟΥ ΤΟΜΕΑ ΑΘΗΝΩΝ	13	12,86	2,45		
ΔΥΤΙΚΟΥ ΤΟΜΕΑ ΑΘΗΝΩΝ	53	28,00	10,82	ΞΑΝΘΗΣ	27	25,00	24,28		
ΕΒΡΟΥ	40	25,29	27,04	ΠΕΙΡΑΙΩΣ	52	24,00	11,58		
ΕΥΒΟΙΑΣ	5	4,14	2,37	ΠΕΛΛΑΣ	18	15,00	12,89		
ΕΥΡΥΤΑΝΙΑΣ	4	2,00	19,92	ΠΙΕΡΙΑΣ	23	25,33	18,15		
ΖΑΚΥΝΘΟΥ	1	1,00	2,45	ΡΟΔΟΠΗΣ	22	17,43	19,64		
ΗΛΕΙΑΣ	3	4,00	1,88	ΣΕΡΡΩΝ	28	19,29	15,87		
ΗΜΑΘΙΑΣ	21	20,29	14,93	ΣΠΟΡΑΔΩΝ	1	5,50	7,25		
ΗΡΑΚΛΕΙΟΥ	9	6,43	2,95	ΤΡΙΚΑΛΩΝ	27	8,50	20,6		
ΘΕΣΣΠΡΩΤΙΑΣ	1	1,00	2,29	ΦΘΙΩΤΙΔΑΣ	9	6,29	5,69		
ΘΕΣΣΑΛΟΝΙΚΗΣ	270	169,57	24,32	ΦΛΩΡΙΝΑΣ	14	7,50	27,23		
ΙΩΑΝΝΙΝΩΝ	1	3,00	0,6	ΧΑΛΚΙΔΙΚΗΣ	6	7,83	5,67		
ΚΑΒΑΛΑΣ	37	18,71	29,62	ΧΑΝΙΩΝ	4	4,67	2,55		
ΚΑΡΔΙΤΣΑΣ	20	13,86	17,61	ΧΙΟΥ	7	7,17	13,29		
ΚΑΣΤΟΡΙΑΣ	3	3,29	5,96	ΥΠΟ ΔΙΕΡΕΥΝΗΣΗ	6				

Σημ.1: η παρούσα κατανομή δύναται να τροποποιηθεί ανάλογα τα διαθέσιμα επιδημιολογικά δεδομένα

Σημ.2: αναγράφονται μόνο οι ΠΕ στις οποίες έχουν καταγραφεί κρούσματα κατά τη σημερινή αναφορά

Γεωγραφική διασπορά

Ο χάρτης αποτυπώνει τη γεωγραφική κατανομή των συνολικών κρουσμάτων COVID-19 (από την αρχή της επιδημίας) ανά Περιφερειακή Ενότητα της χώρας, με βάση την δηλωθείσα διεύθυνση μόνιμης κατοικίας του ασθενούς, ή τη διεύθυνση προσωρινής διαμονής για τους τουρίστες και άλλους προσωρινά διαμένοντες στην Ελλάδα. Συμπεριλαμβάνονται τόσο κρούσματα με ιστορικό ταξιδιού (“εισαγόμενα”) όσο και κρούσματα με πιθανή εγχώρια μετάδοση.

Διάγραμμα 4: Χάρτης αθροιστικής επίπτωσης επιβεβαιωμένων κρουσμάτων COVID-19, 16 Δεκεμβρίου 2020

Με βάση τον τόπο μόνιμης κατοικίας, ή προσωρινής διαμονής (για τους προσωρινά διαμένοντες)

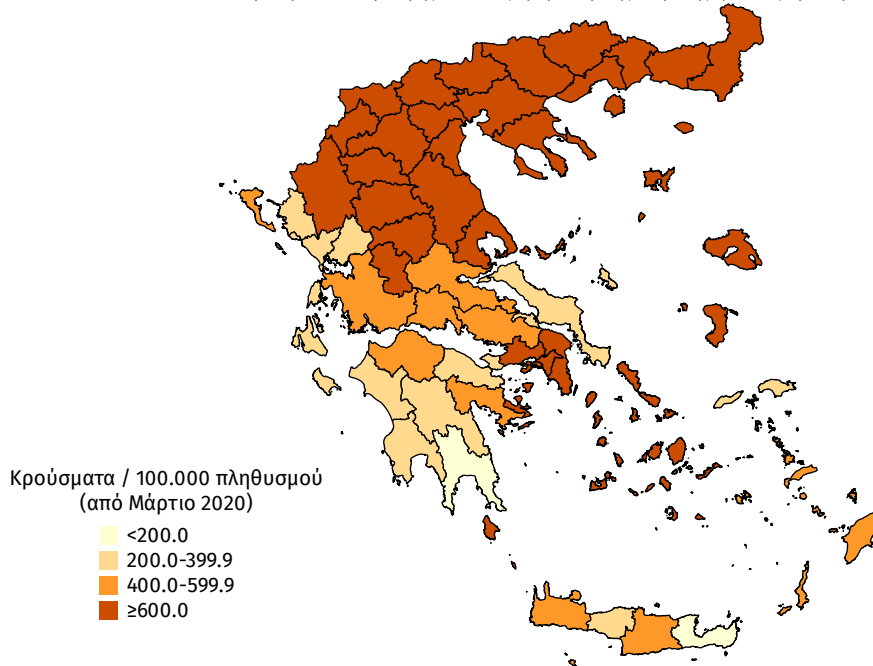

Διάγραμμα 5: Χάρτης επίπτωσης τελευταίων δεκατεσσάρων ημερών επιβεβαιωμένων κρουσμάτων COVID-19, 16 Δεκεμβρίου 2020

Με βάση τον τόπο μόνιμης κατοικίας, ή προσωρινής διαμονής (για τους προσωρινά διαμένοντες)

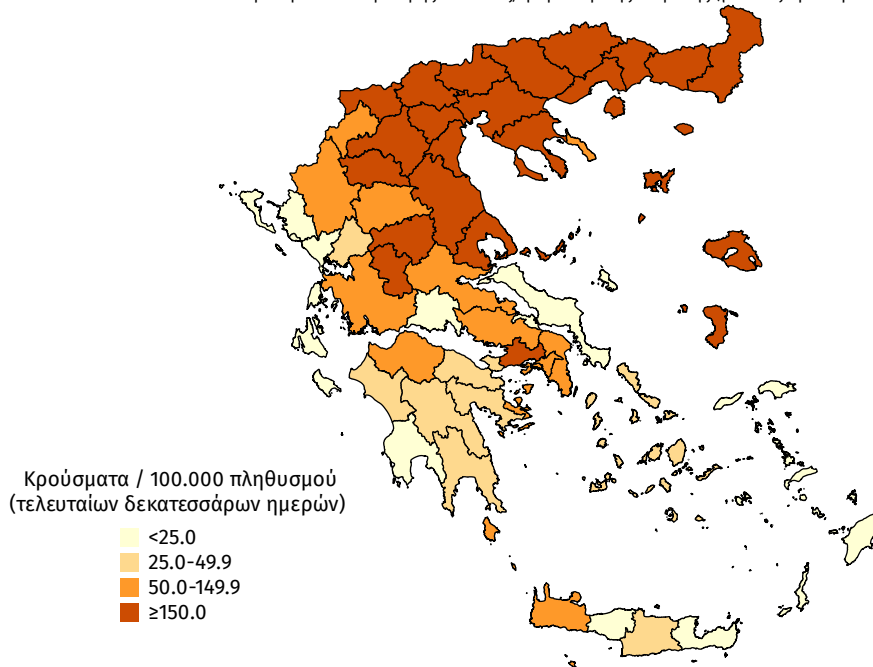

Δείγματα που έχουν ελεγχθεί: Από την 1η Ιανουαρίου 2020 μέχρι σήμερα, στα εργαστήρια που διενεργούν ελέγχους για τον νέο κορωνοϊό (SARS-CoV-2) και που δηλώνουν συστηματικά στον ΕΟΔΥ το σύνολο των δειγμάτων που ελέγχουν, έχουν συνολικά ελεγχθεί **2.624.305** κλινικά δείγματα ενώ από Μονάδες Υγείας και Κλιμάκια του ΕΟΔΥ που διενεργούν ελέγχους Rapid Ag έχουν ελεγχθεί **381.174** δείγματα.

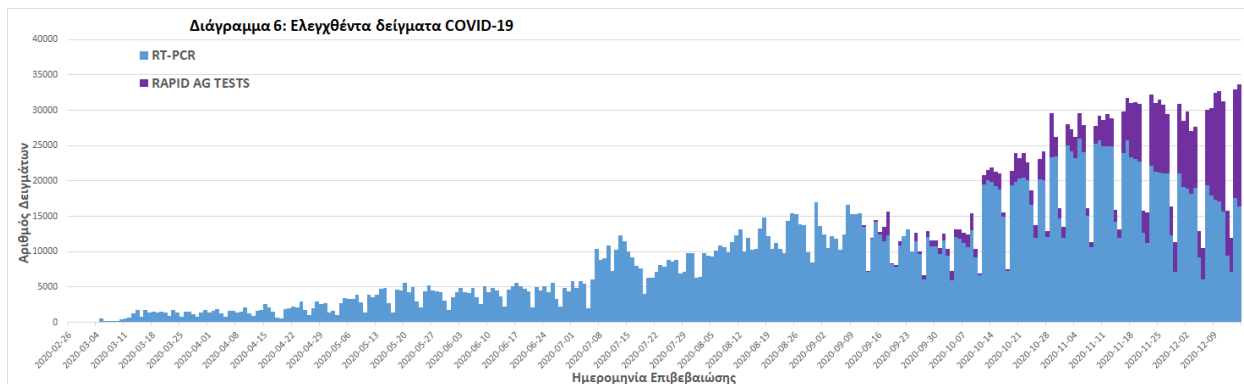

Την εβδομάδα 7 - 13 Δεκεμβρίου (Iso Week 50) το ποσοστό θετικότητας ήταν **4.34%** σε σύνολο **104.172** RT-PCR και **80.466** Rapid Ag τεστ που πραγματοποιήθηκαν.

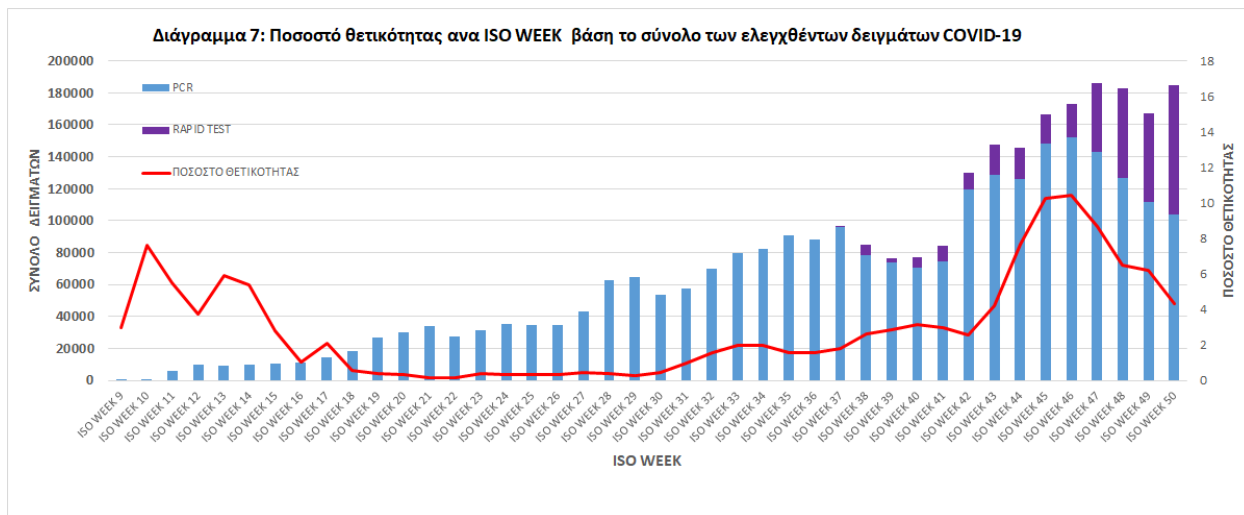

Παράρτημα 1: Επιδημικές καμπύλες κρουσμάτων COVID-19 με βάση την δηλωθείσα διεύθυνση μόνιμης κατοικίας του κρούσματος ή τη διεύθυνση προσωρινής διαμονής για τους τουρίστες και άλλους προσωρινά διαμένοντες στην Ελλάδα. Συμπεριλαμβάνονται τόσο κρούσματα με ιστορικό ταξιδιού όσο και κρούσματα με πιθανή εγχώρια μετάδοση.

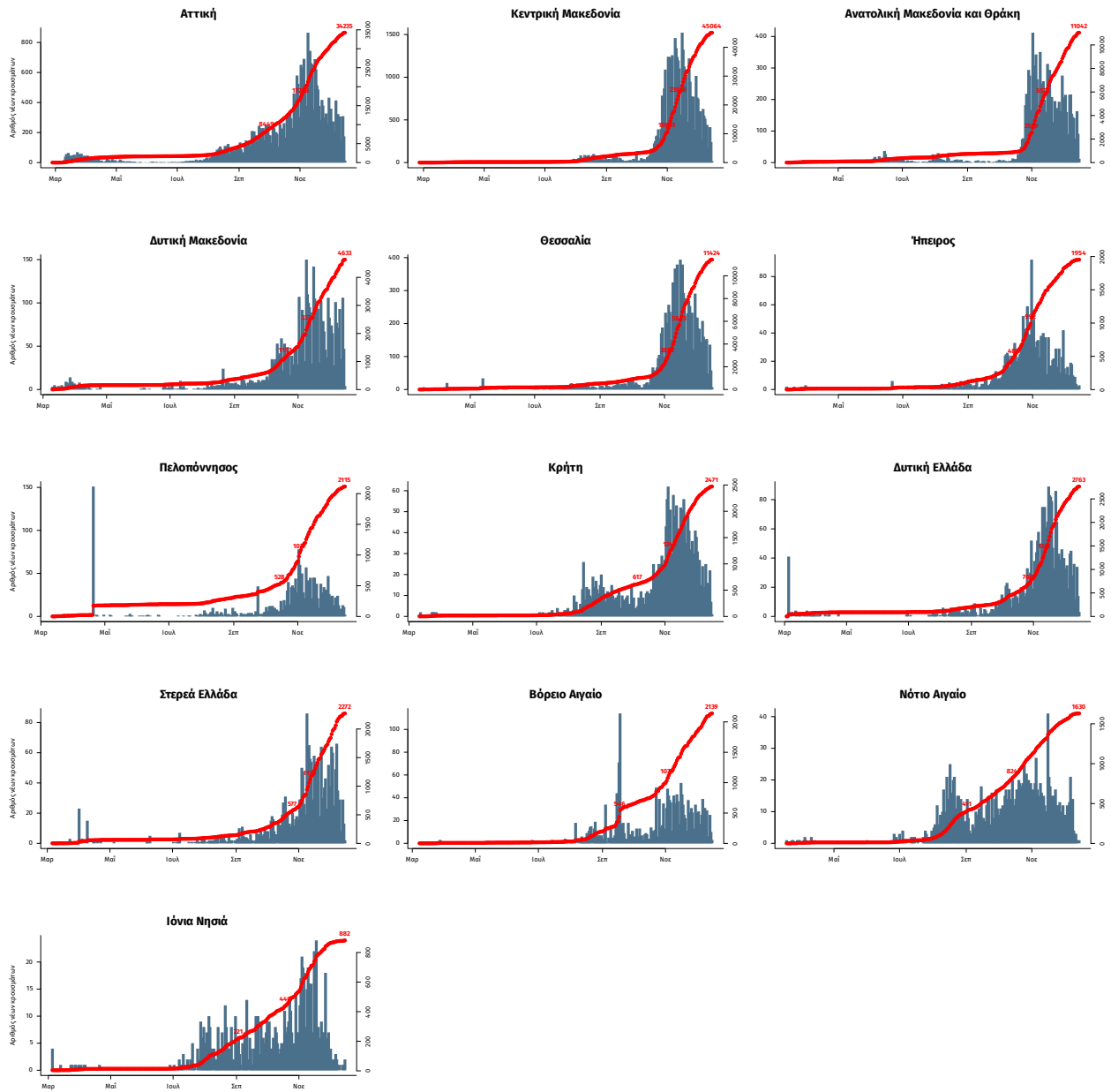

Σημ.: οι στήλες εκφράζουν τον αριθμό νέων κρουσμάτων με βάση την ημερομηνία λήψης εργαστηριακού δείγματος, και όχι με βάση την ημερομηνία ανακοίνωσης των κρουσμάτων.